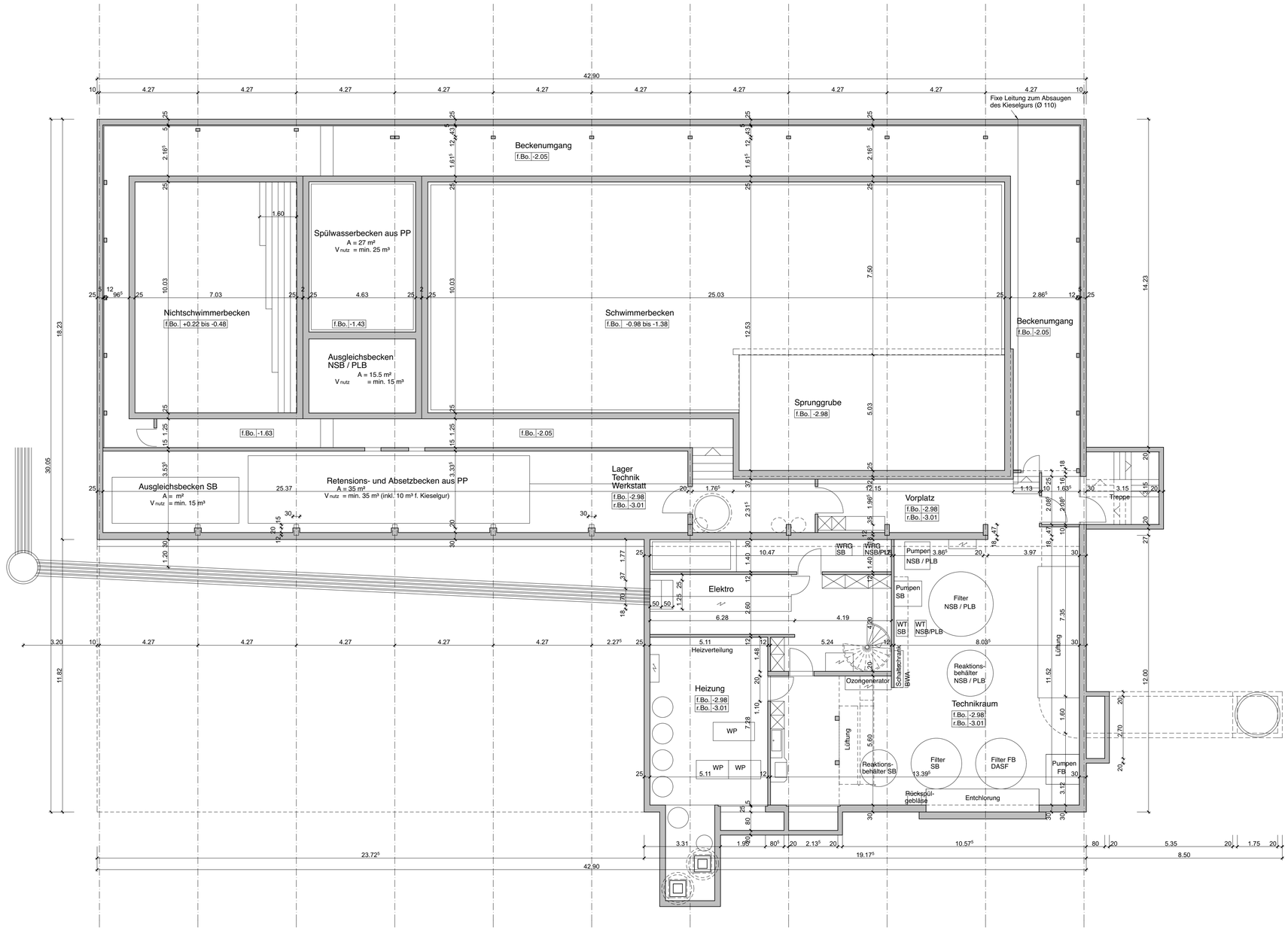
Beckenumgang
f.Bo. -2.05
Spülwasserbecken aus PP
A = 27 m²
V nutz = min. 25 m³
Nichtschwimmerbecken
f.Bo. +0.22 bis -0.48
f.Bo. -1.43
Ausgleichsbecken NSB / PLB
A = 15.5 m²
V nutz = min. 15 m³
Schwimmerbecken
f.Bo. -0.98 bis -1.38
Beckenumgang
f.Bo. -2.05
Sprunggrube
f.Bo. -2.98
f.Bo. -1.63
f.Bo. -2.05
Ausgleichsbecken SB
A = m²
V nutz = min. 15 m³
Retensions- und Absetzbecken aus PP
A = 35 m²
V nutz = min. 35 m³ (inkl. 10 m³ f. Kieselgur)
Lager Technik Werkstatt
f.Bo. -2.98
r.Bo. -3.01
Vorplatz
f.Bo. -2.98
r.Bo. -3.01
Treppe
Elektro
Heizverteilung
Heizung
f.Bo. -2.98
r.Bo. -3.01
WP
WP
WP
WRG SB
WRG NSB/PLB
Pumpen NSB / PLB
Pumpen SB
Filter NSB / PLB
WT SB
WT NSB/PLB
Ozongenerator
Schaltschrank BWA
Reaktions-behälter NSB / PLB
Technikraum
f.Bo. -2.98
r.Bo. -3.01
Lüftung
Lüftung
Reaktions-behälter SB
Filter SB
Filter FB DASF
Pumpen FB
Rückspül-gebläse
Entchlorung
Fixe Leitung zum Absaugen des Kieselgurs (Ø 110)
42.90
23.72⁵
19.17⁵
8.50