

BAUEINGABE UMBAU WOHNHAUS

ERWEITERUNG WOHNUNG DG



Gishalden 1, 6262 Langnau b. Reiden

Datum:

Objekt.- Nr.: diverse Objekte
Mst.: 1:100
Format: 60x100
Gezeichnet: AL 10.02.20

Grundeigentümer:

Bauherr:

Projektverfasser:

GRUNDRISS EG PARKPLATZ

Revidiert, Änderungen: Rev. 24.08.2020 / AL

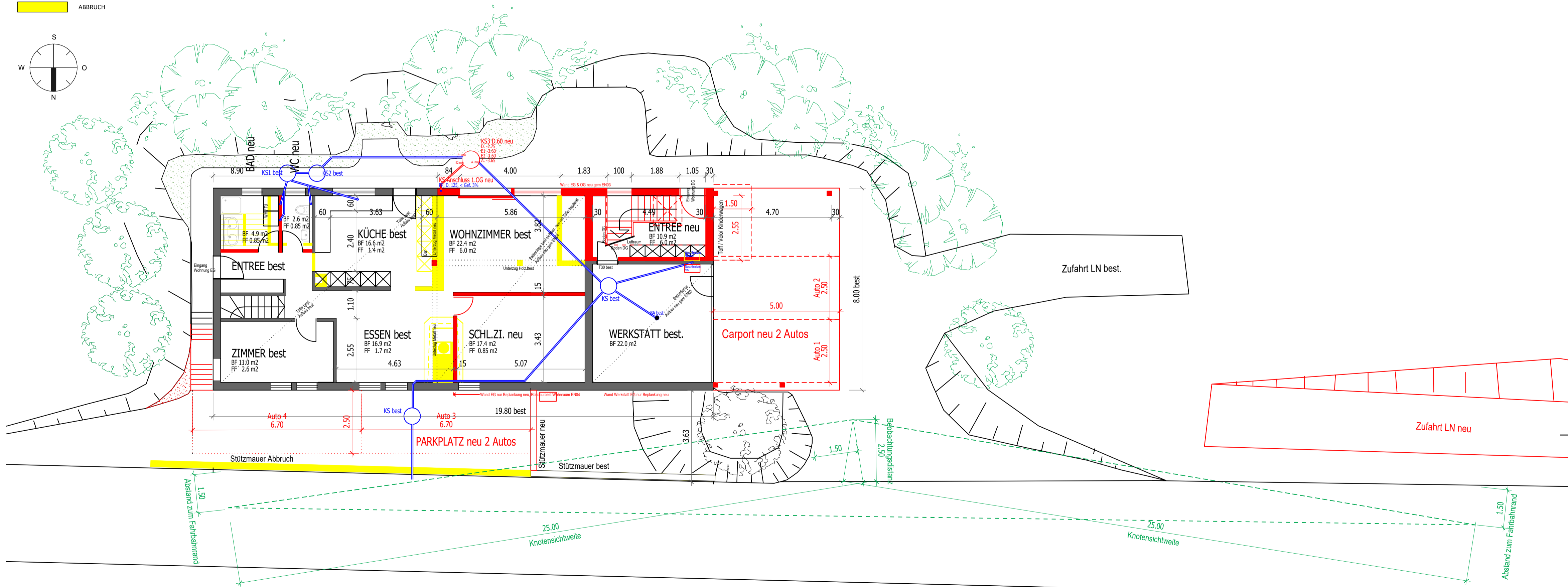
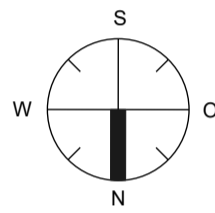

GRUNDRISS EG PARKPLATZ