

Datum 18.09.2020 Plangrösse 70 / 40 OK F.Bo. EG = ±0.00 Ausgangspunkt PP Nr. 1022 | 541.823 m ü.M.

F. Fertig	neue Schmutzwasserleitung	KS Kontrollschacht	PP Polygonpunkt
R. Roh	neue Sauberwasserleitung	SS Schlamm-sammler	gew. gewachsen
Bo. Boden	neue Sickerleitung	ES Einlaufschacht	proj. projektiert
BF Bodenfläche	best. Schmutzwasserleitung	D Deckelhöhe	HAK Hausanschlusskasten
FF Fensterfläche	best. Sauberwasserleitung	E Einlaufhöhe	KRL Kontrollierte Wohnraumlüftung
DF Dachfenster		A Auslaufhöhe	BO Backofen
		S Sohlenhöhe	KS Kühlschrank
Bei Umbau:	Wasserversorgung	EV Elektroverteilung	GS Geschirrspüler
Neu	Zuleitung Elektro	SV Sanitärverteilung	WM Waschmaschine
Abbruch	Zuleitung Telefon	HV Heizungsverteilung	TU Tumbler / Wäschetrockner
Bestehend	Zuleitung Fernseh	DW Dachwasser	WP Wärmepumpe
	Zuleitung Gas		

Bauherr | Grundeigentümer Markus u. Tanja Plüss-Fischer Architekt Bruno Koffel

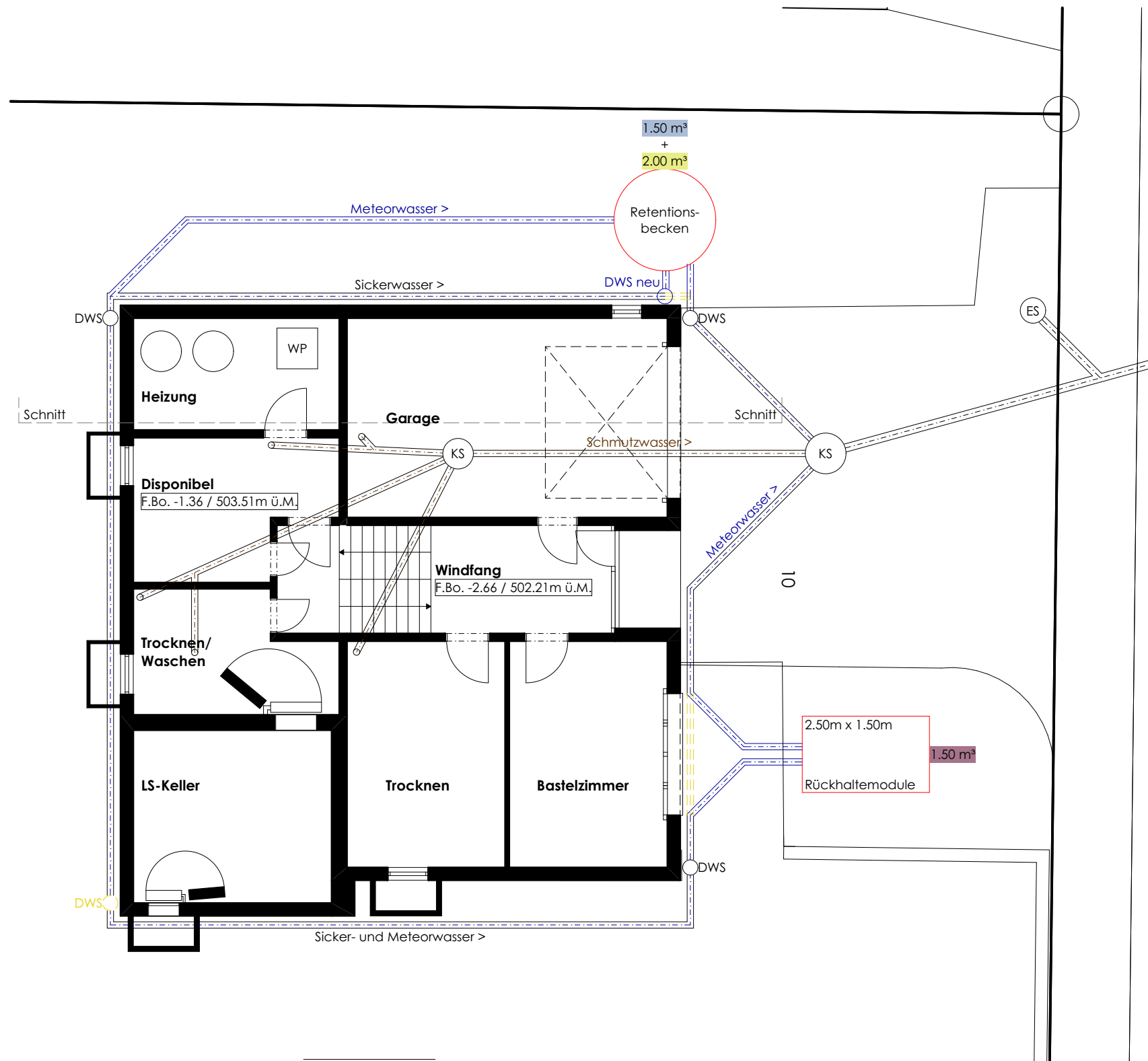

Untergeschoss mit Kanalisation

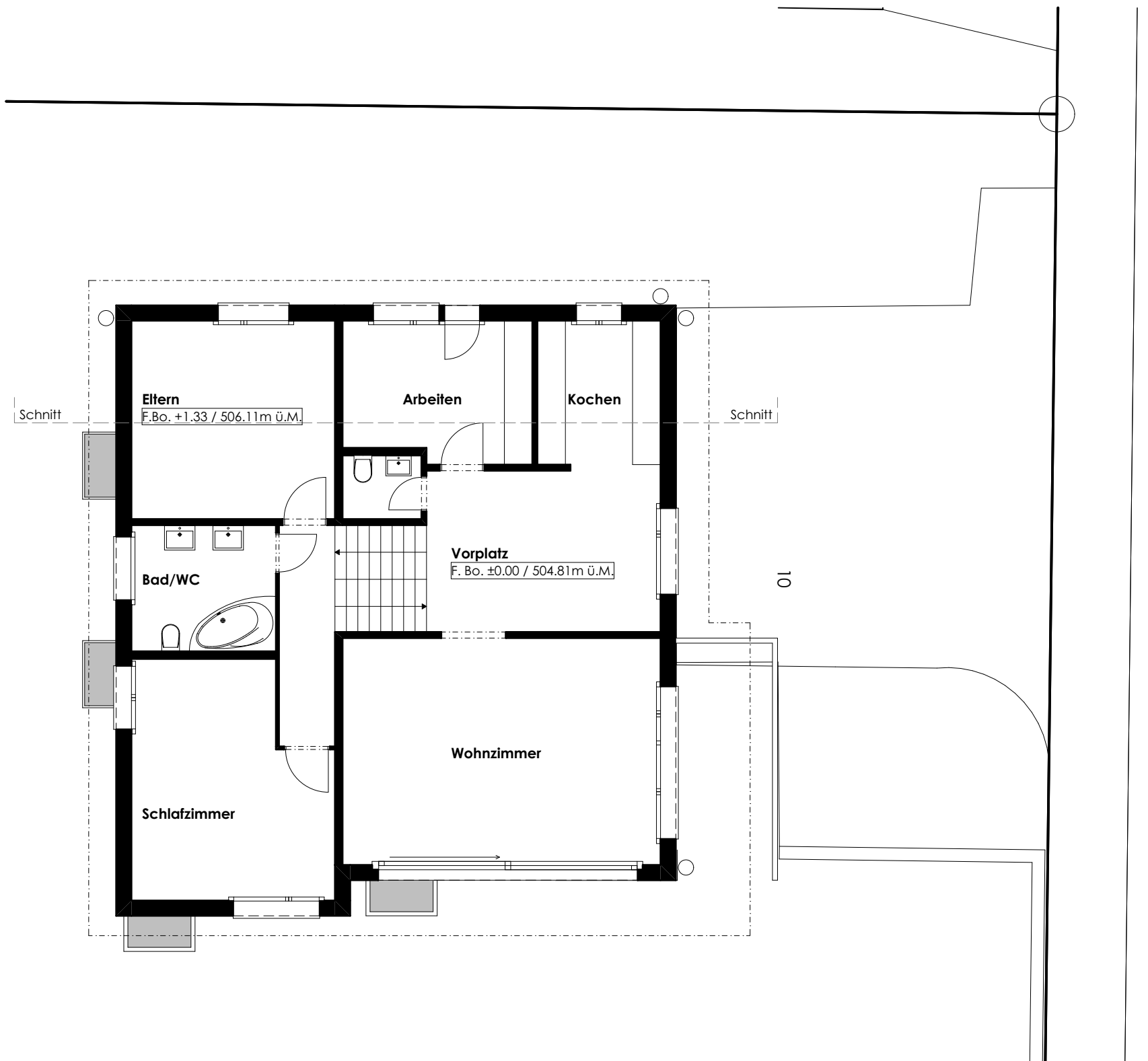

Erdgeschoss

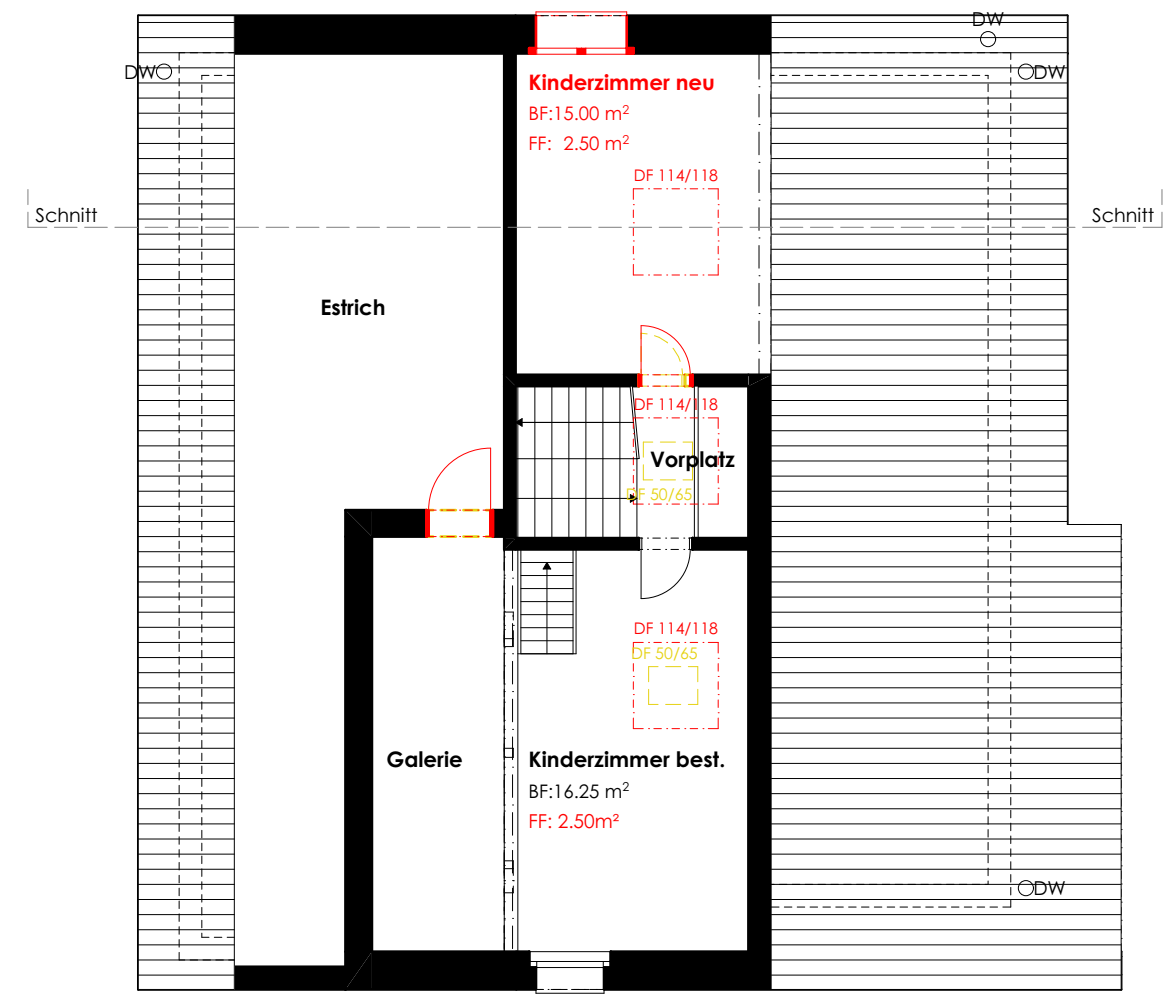

Dachgeschoss

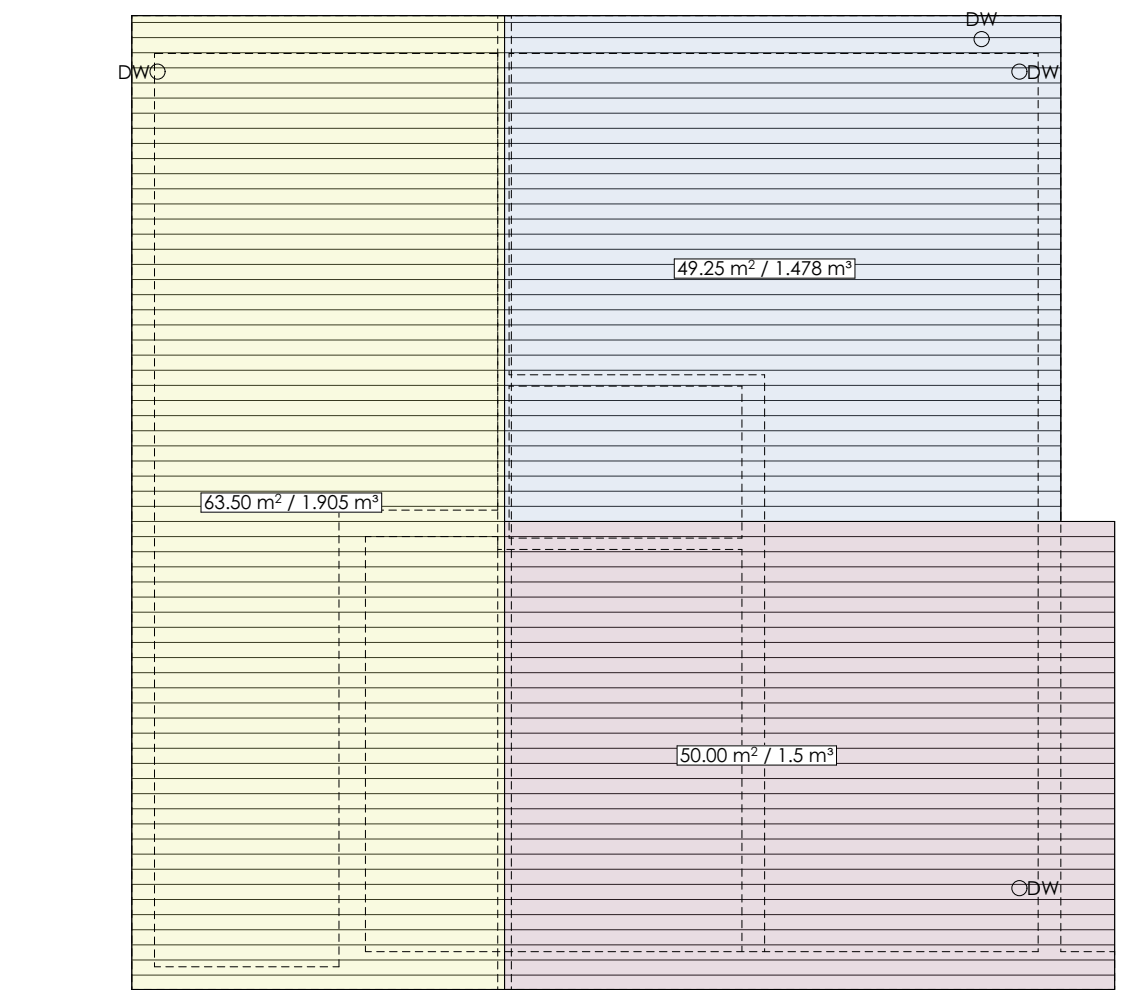

Dachaufsicht Retention