

BAUVORHABEN: Kreienbühl, Ersatzneubau Wohnhaus, Gishalden 1, 6262 Langnau		Joller Clever Bauen	
AUFTRAGGEBER: Patrick Kreienbühl Eichbühlstrasse 19, 6242 Altshofen		PROJEKTNUMMER: 2020_39	
PLANVERFASSER: Joller Clever Bauen GmbH Nähseydi 6 6374 Buochs info@cleverbauen.com www.cleverbauen.com		GEZEICHNET: mr	
PLANNUMMER: 2.1		DATUM: 30.09.2021	
PLANITITEL: Grundrisse/ Schnitte/ Ansichten		REVIDIERT:	
MASSSTAB: 1:100		KOTEN (REFERENZPUNKT): ± 0.00 = 482.55 m.ü.M	
Ort, Datum: Langnau, 30.09.2021		Ort, Datum: Langnau, 30.09.2021	
Ort, Datum: Langnau, 30.09.2021		Ort, Datum: Langnau, 30.09.2021	
Bauherr: Patrick Kreienbühl, Eichbühlstr. 19, 6242 Altshofen		Grundeigentümer: Josef und Judith Kreienbühl-Frank, Gishalden 1, 6262 Langnau	
Planverfasser: Erich Joller, Joller Clever Bauen GmbH Nähseydi 6, 6374 Buochs			

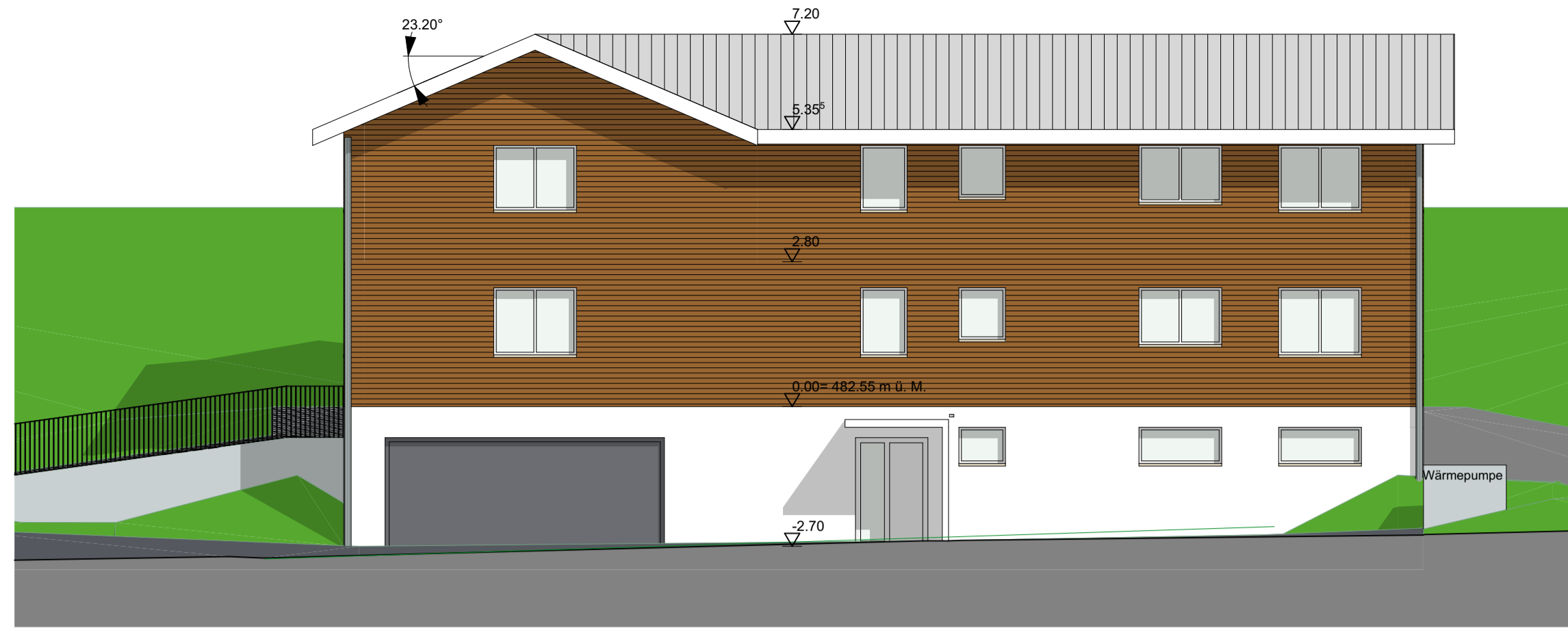

Ansicht Nord

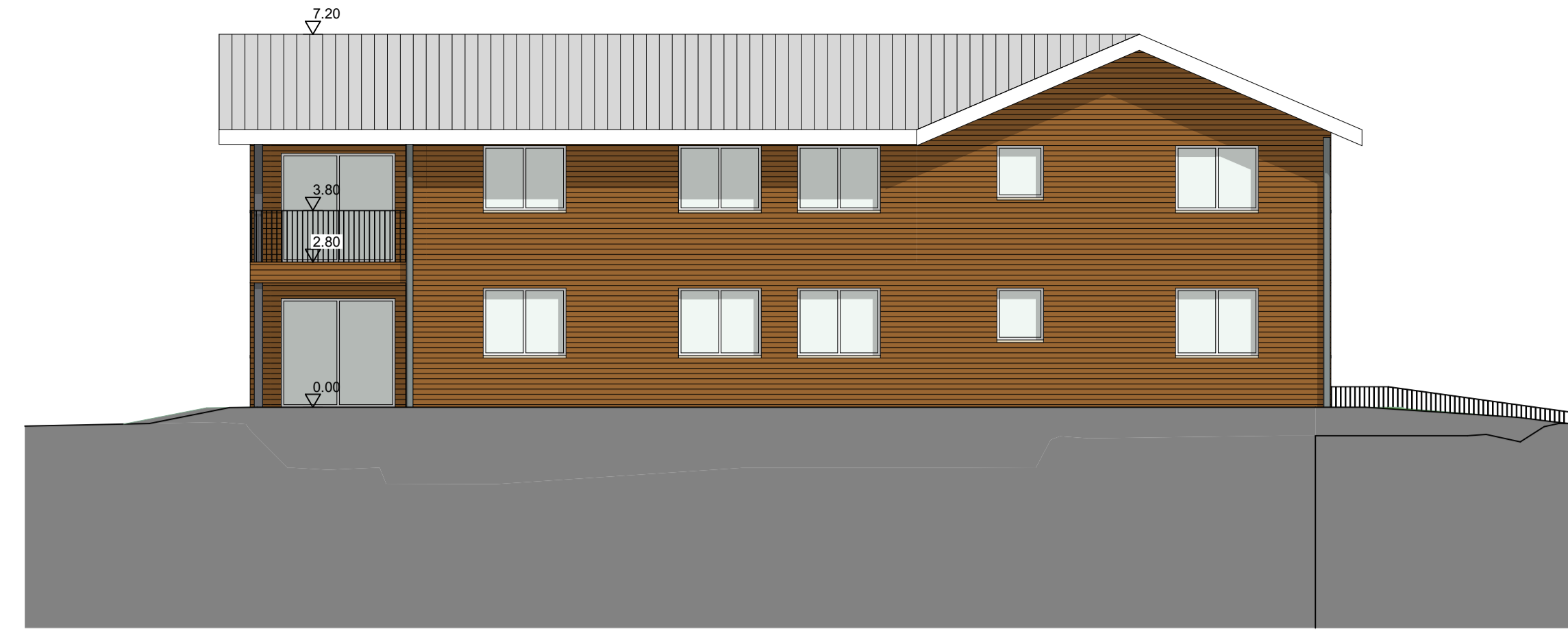

Ansicht Süd

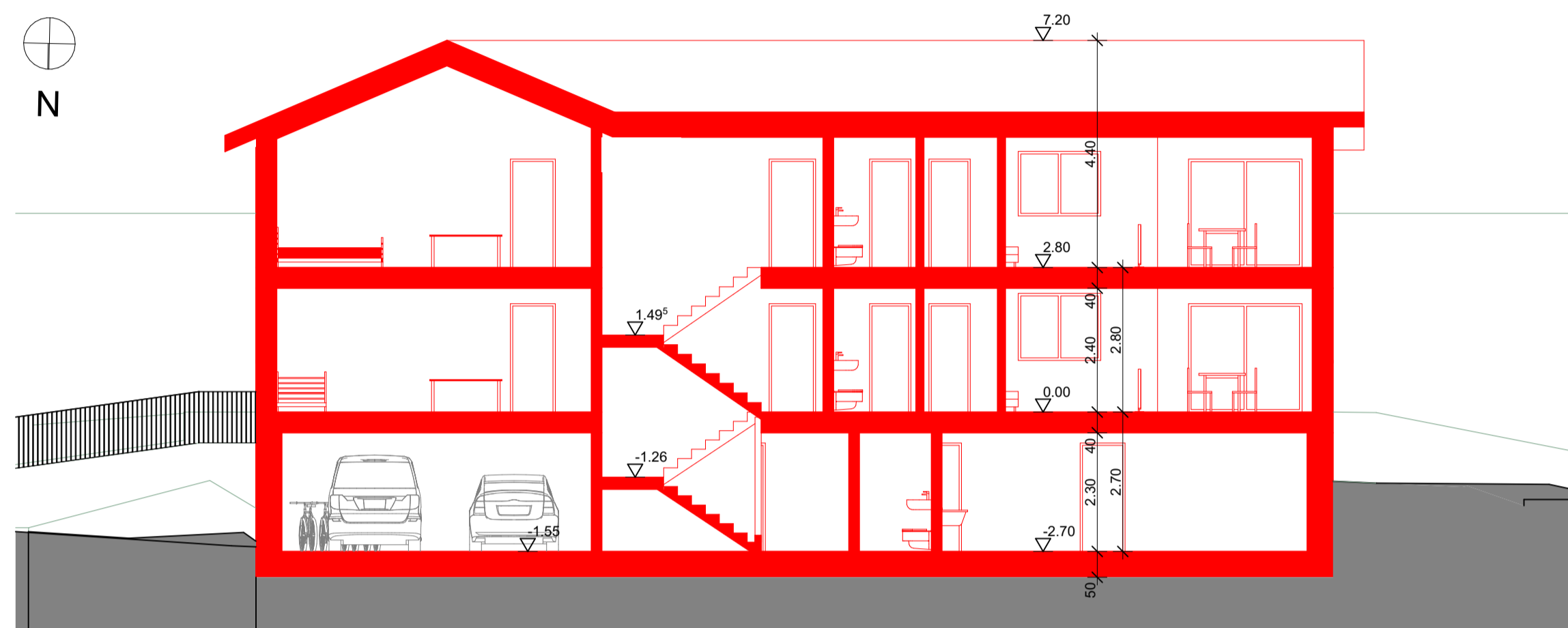

Schnitt 2

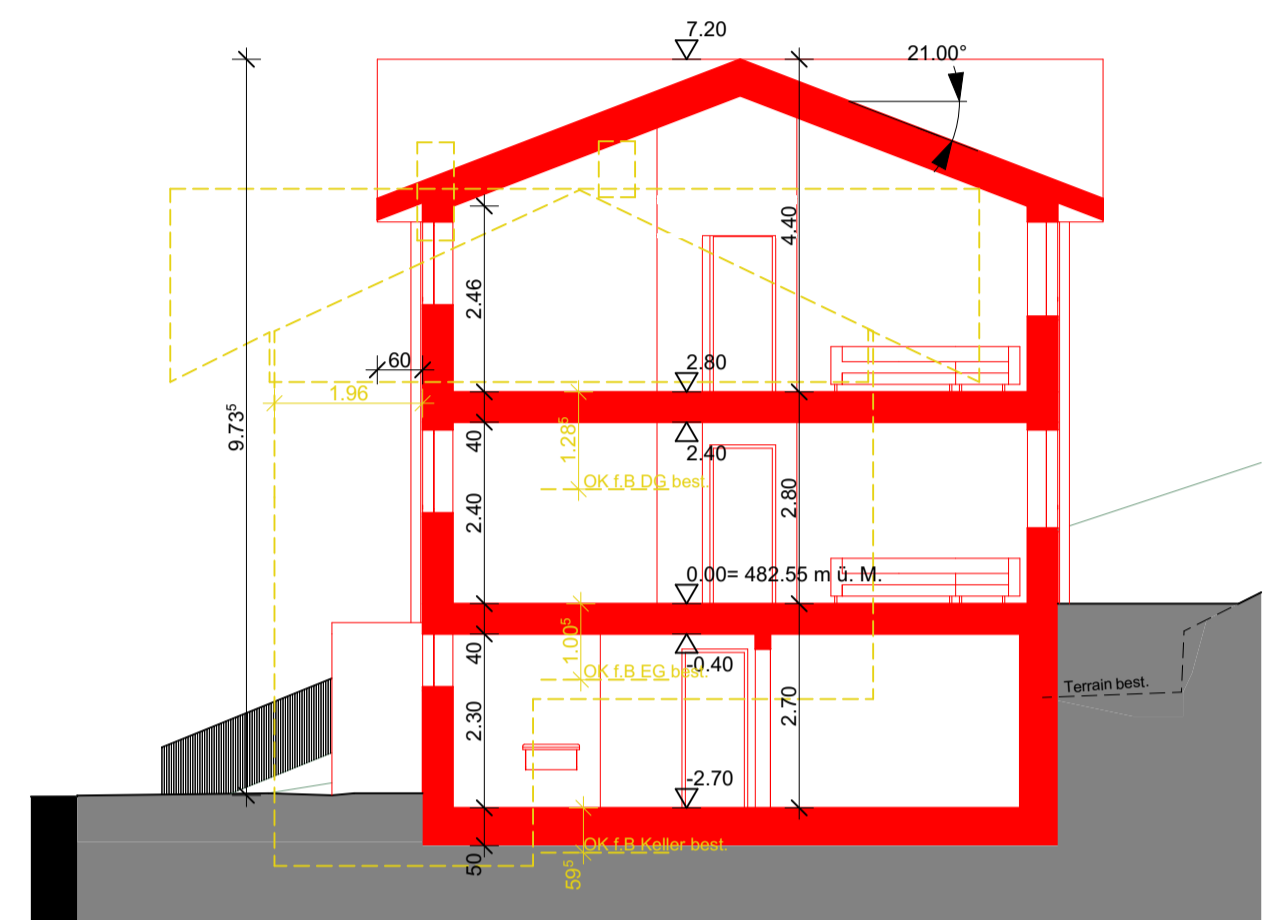

Schnitt 1

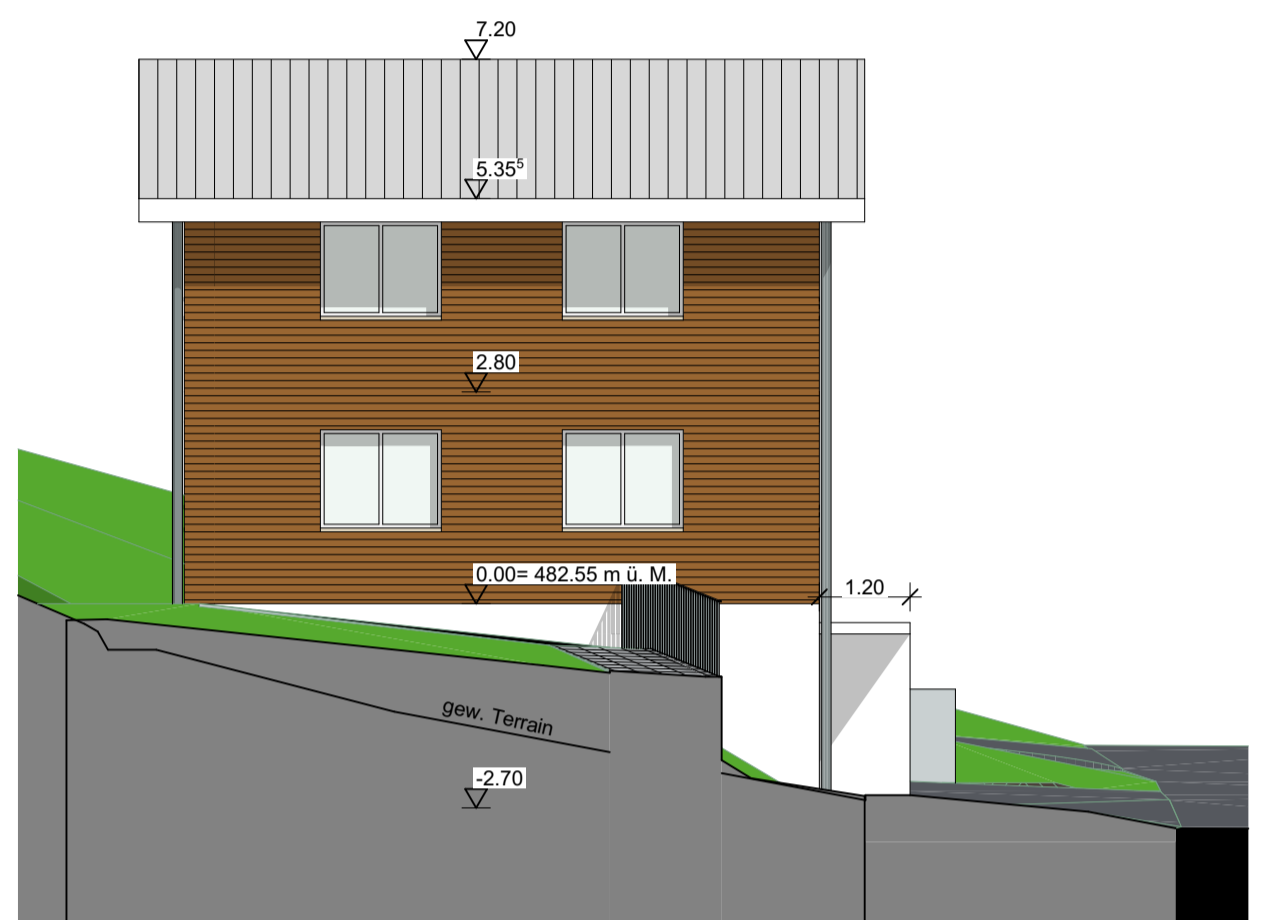

Ansicht Ost

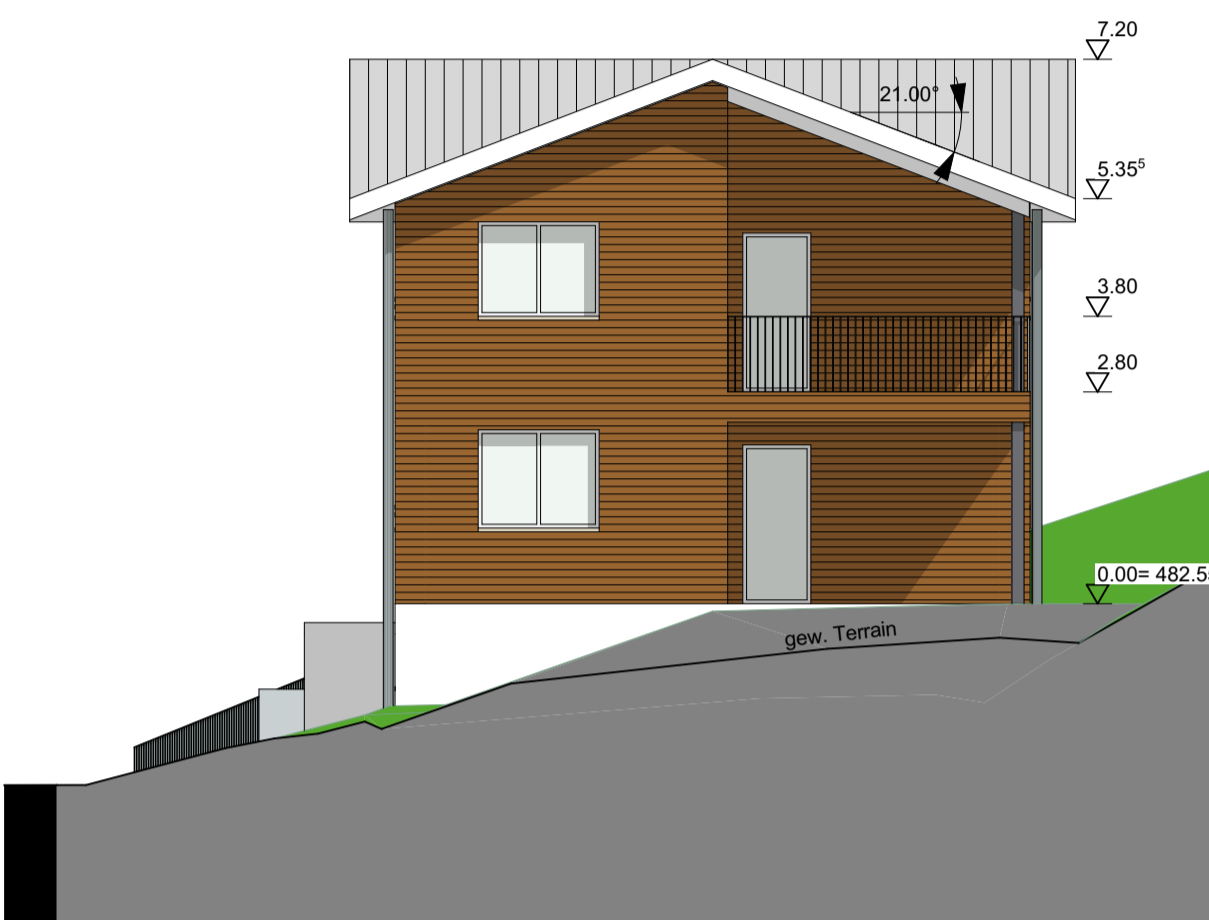

Ansicht West

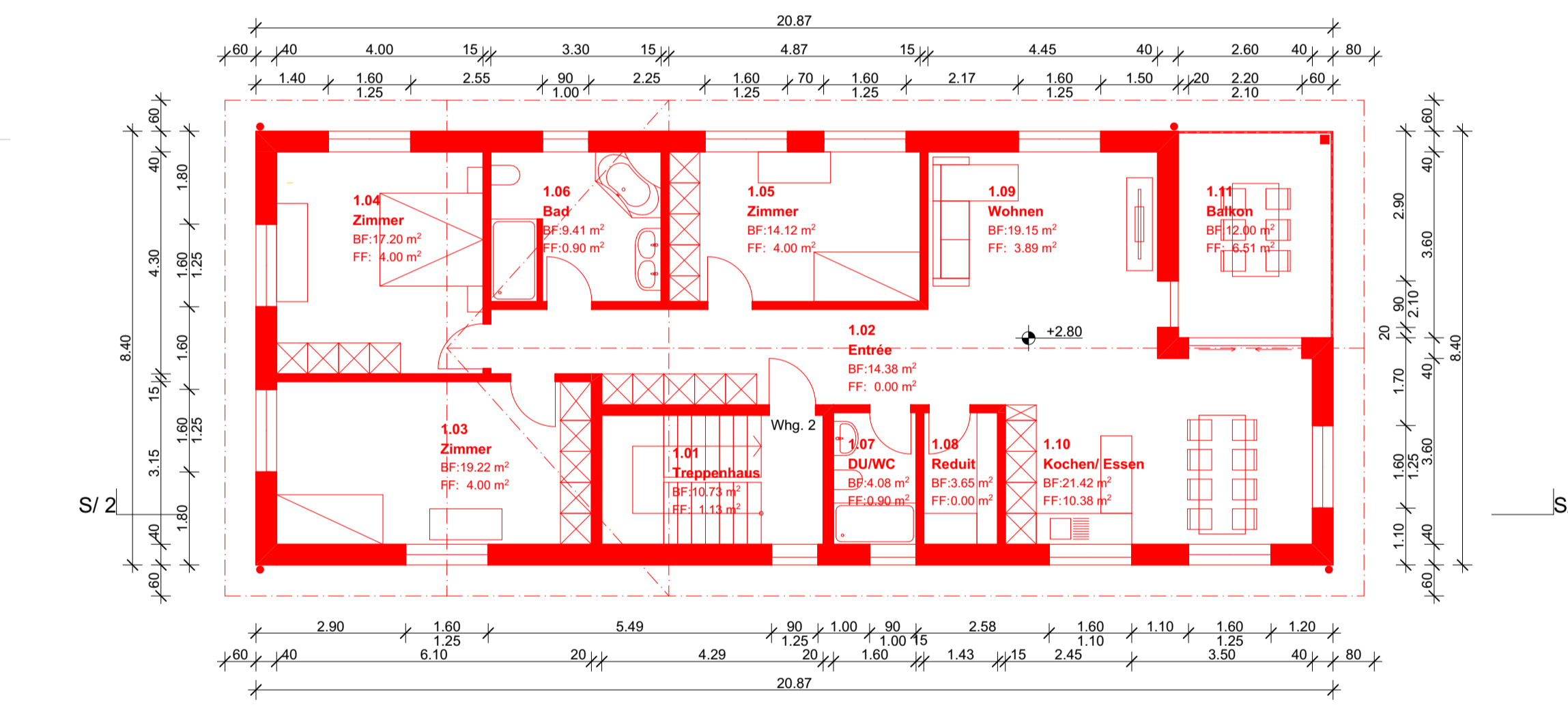

Dachgeschoss

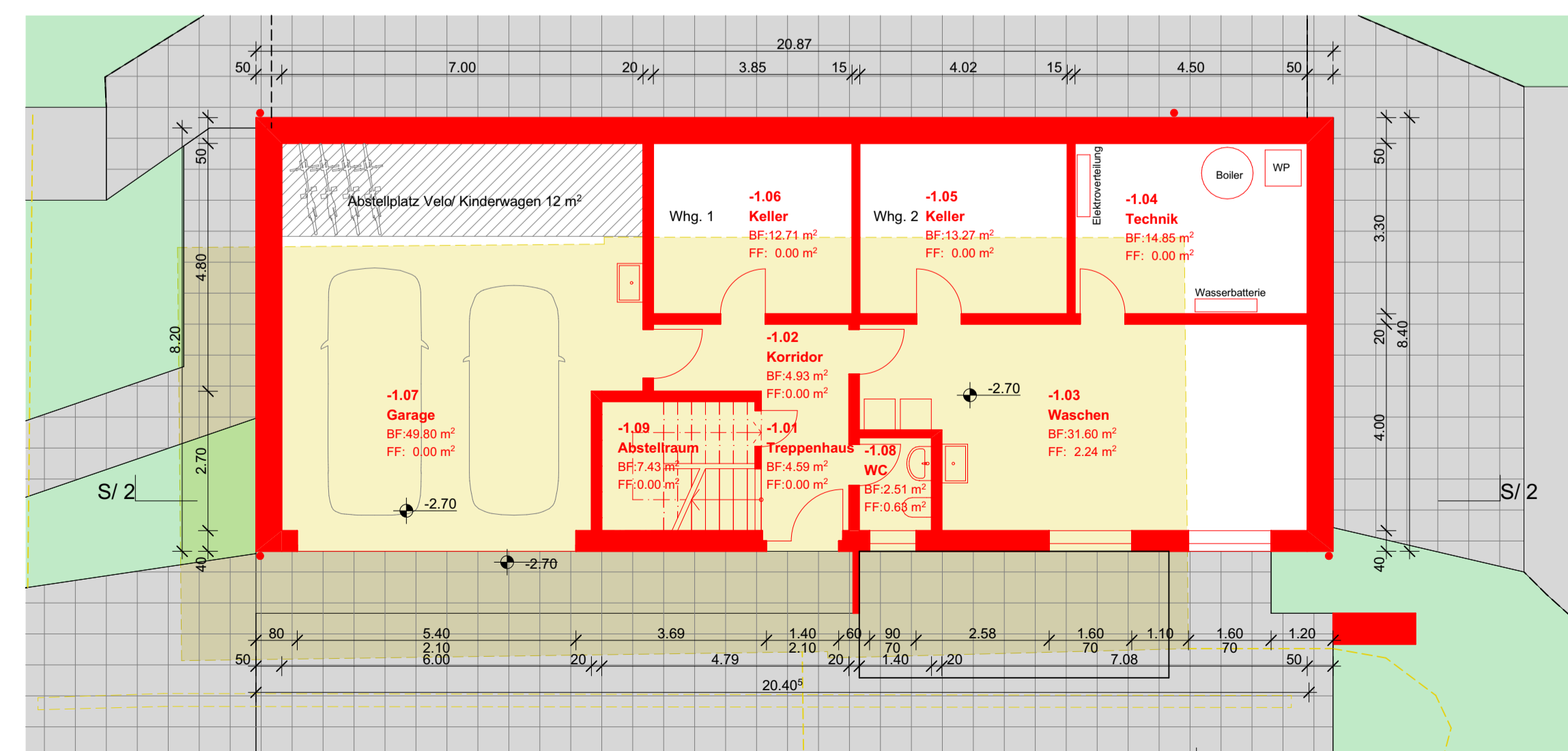

Keller

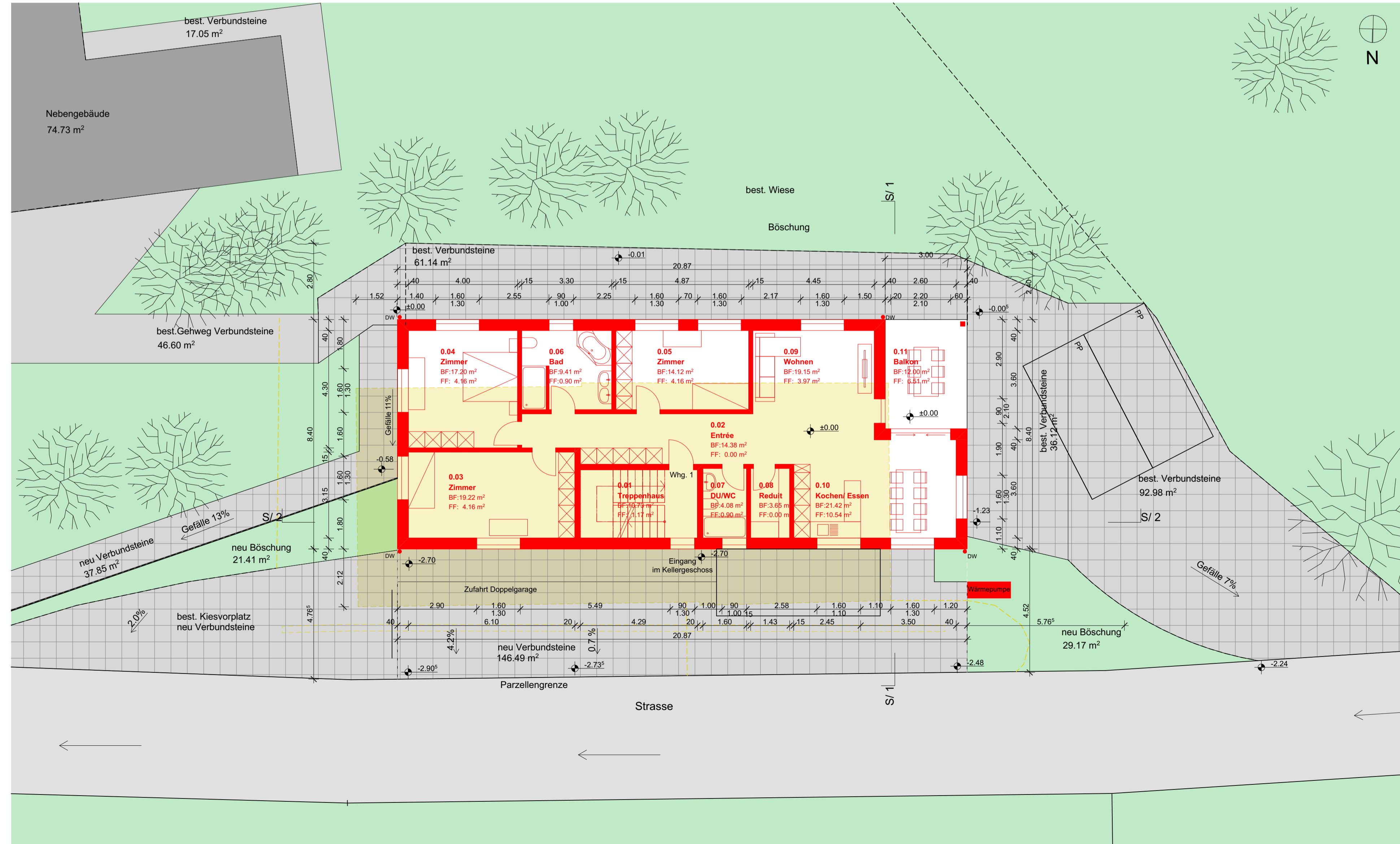

Erdgeschoss + Umgebung