

Gemäss VSS-Norm 640 281

Wohnbauten MFH:
 Bewohner 1 A. Pro 100 m²
 Besucher 0.1 A. Pro 100 m²

Gebäude 148 best. Wohnhaus: **> 4.3 PP**
 HNF 285 m² + 144 m² = 429 m²
 Besucher **> 0.4 PP**

Total erforderlich = 5 Abstellplätze

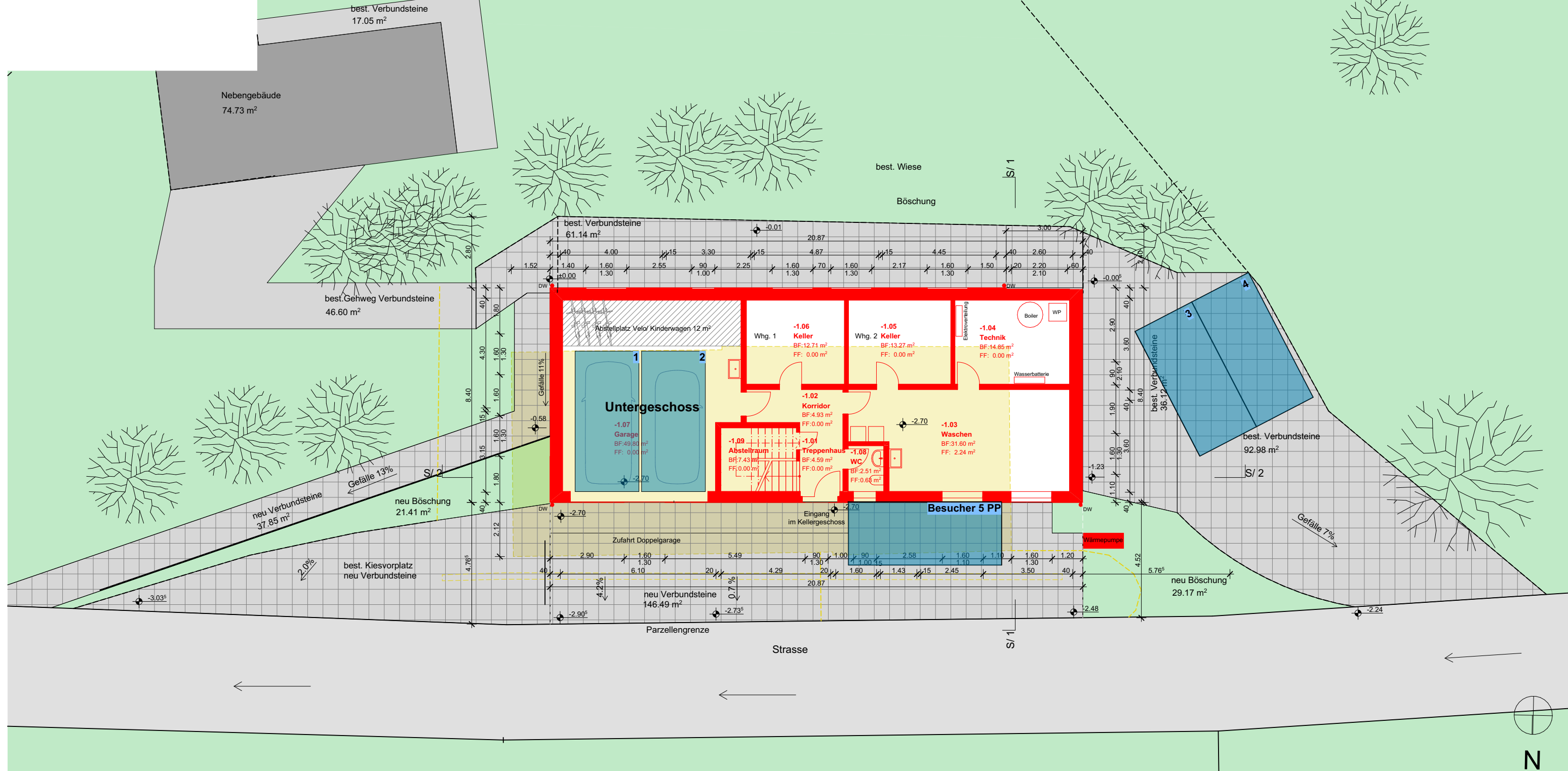

Ort, Datum: Langnau, 30.09.2021

Ort, Datum: Langnau, 30.09.2021

Ort, Datum: Langnau, 30.09.2021

Bauherr: Patrick Kreienbühl,
Eichbühlstr. 19, 6242 Altishofen

Grundeigentümer: Josef und Judith Kreienbühl-Frank,
Gishalden 1, 6262 Langnau

Planverfasser: Erich Joller, Joller Clever Bauen GmbH
Nähseydi 6, 6374 Buochs

BAUVORHABEN: Kreienbühl, Ersatzneubau Wohnhaus, Gishalden 1, 6262 Langnau		AUFTRAGGEBER: Patrick Kreienbühl Eichbühlstrasse 19, 6242 Altishofen		PLANVERFASSEN: Joller Clever Bauen GmbH Nähseydi 6, 6374 Buochs			
PLANNUMMER: 2.13	PLANTITEL: Nachweis Abstellplätze	MASSSTAB: 1:150	PLANGRÖSSE: A3	PROJEKTNUMMER: 2020_39	GEZEICHNET: mr	DATUM: 30.09.2021	REVIDIERT:

