

BAUVORHABEN: Kreienbühl, Ersatzneubau Wohnhaus, Gishalden 1, 6262 Langnau		
AUFTRAGGEBER: Patrick Kreienbühl Eichbühlstrasse 19, 6242 Altshofen		
PLANVERFASSER: Joller Clever Bauen GmbH Nähseydi 6 6374 Buochs info@cleverbauen.com www.cleverbauen.com		PROJEKTNUMMER: 2020_39
PLANUNGSPHASE: Baueingabe		GEZEICHNET: mr
PLANNUMMER: 2.10		DATUM: 30.09.2021
PLANTITEL: Profilierplan		REVIDIERT:
		MASSSTAB: 1:100
		PLANGROSSE: 594/420
		KOTEN (REFERENZPUNKT): ± 0.00 = 482.55 m.ü.M

	m.ü.M
A=	+493.50
B=	+495.10
C=	+493.50
D=	+493.50
E=	+495.10
F=	+493.50
G=	+493.50
H=	+495.10
I=	+493.50

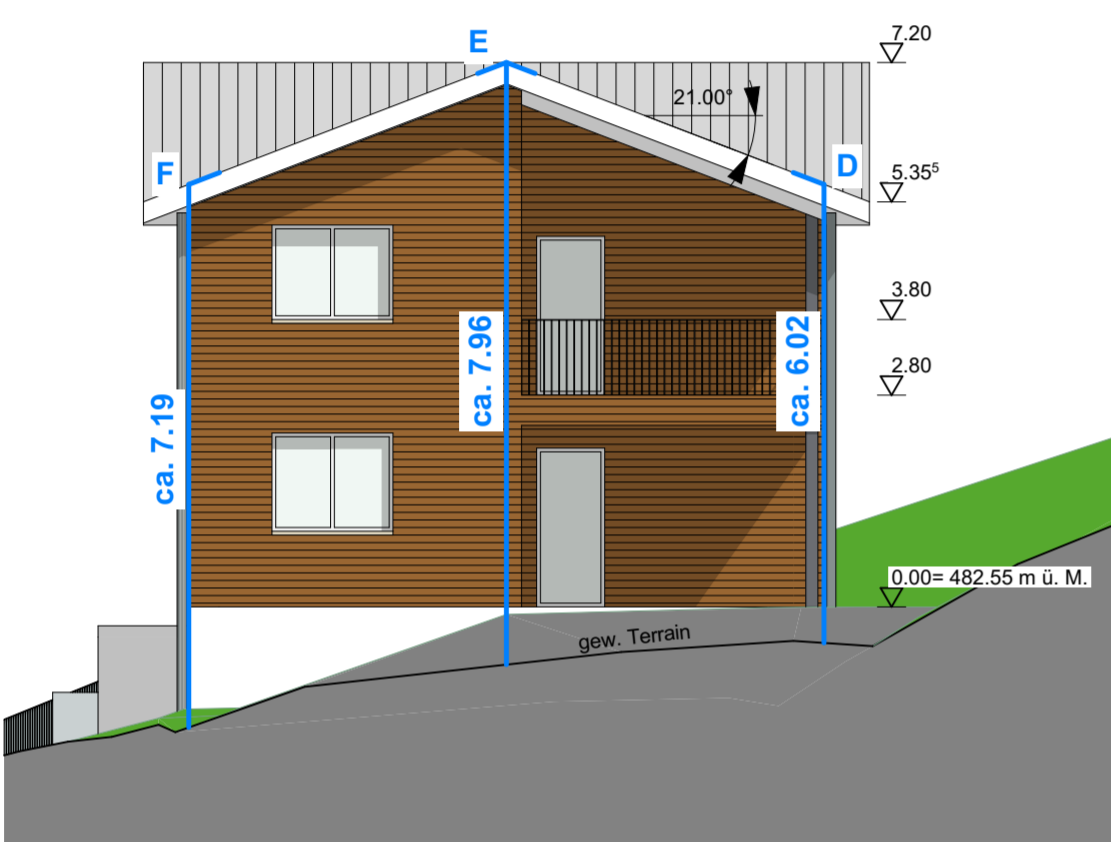

Ansicht West

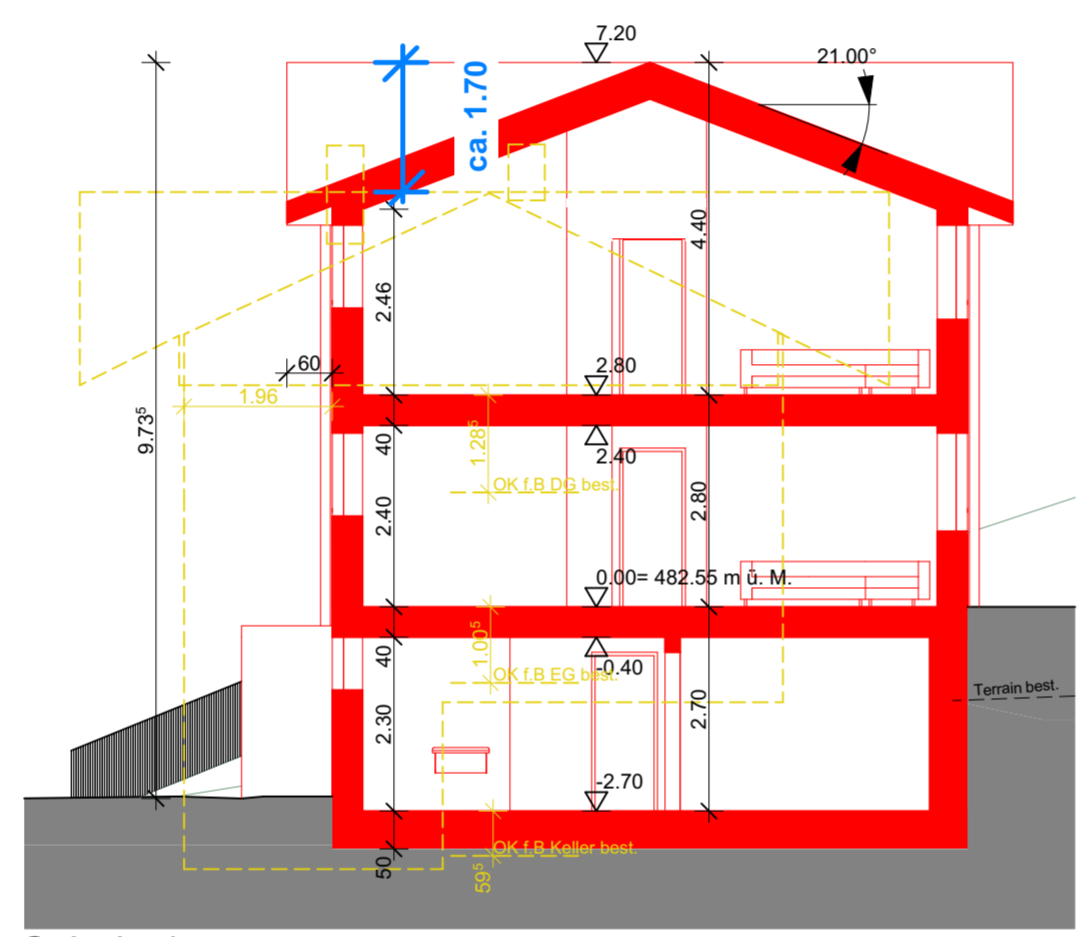

Schnitt 1

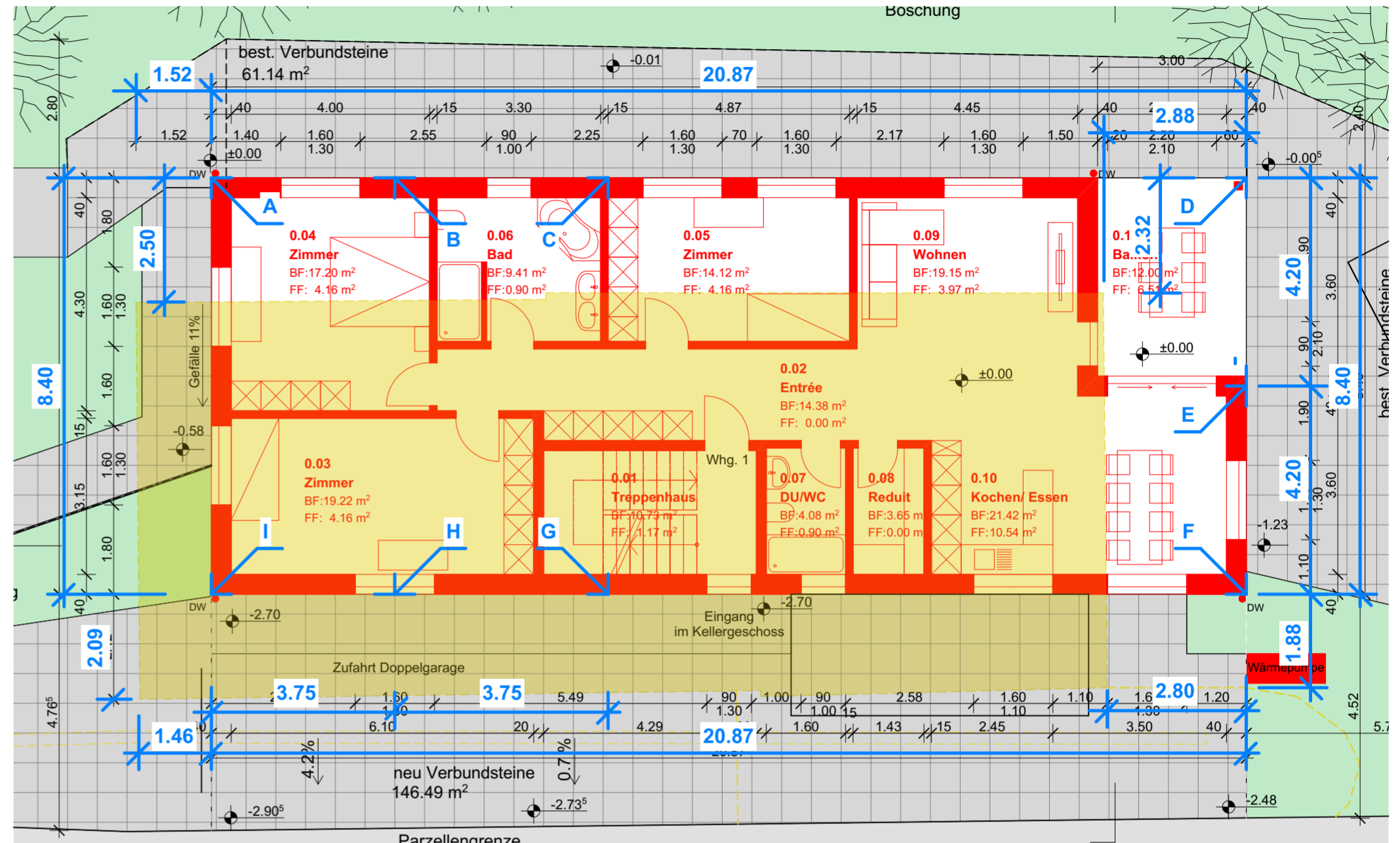

Grundriss EG

best. Gebäude, Abbruch

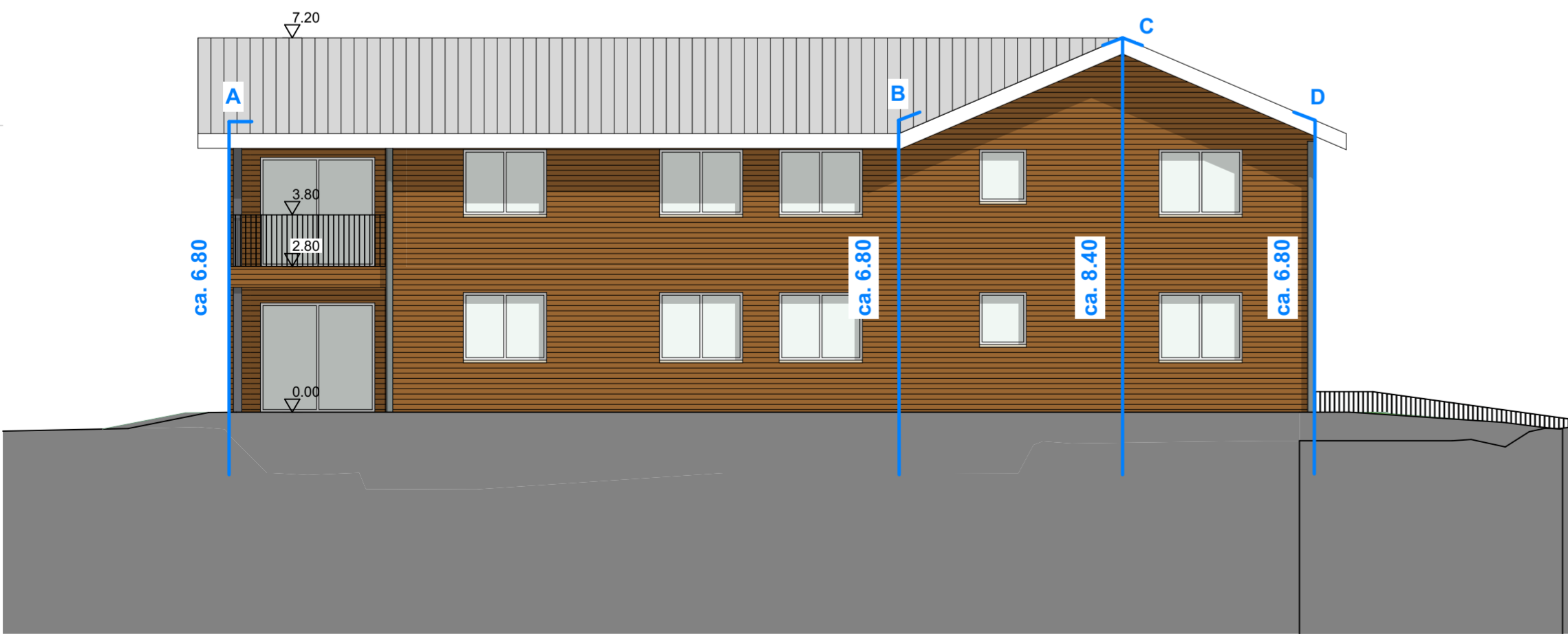

Ansicht Süd

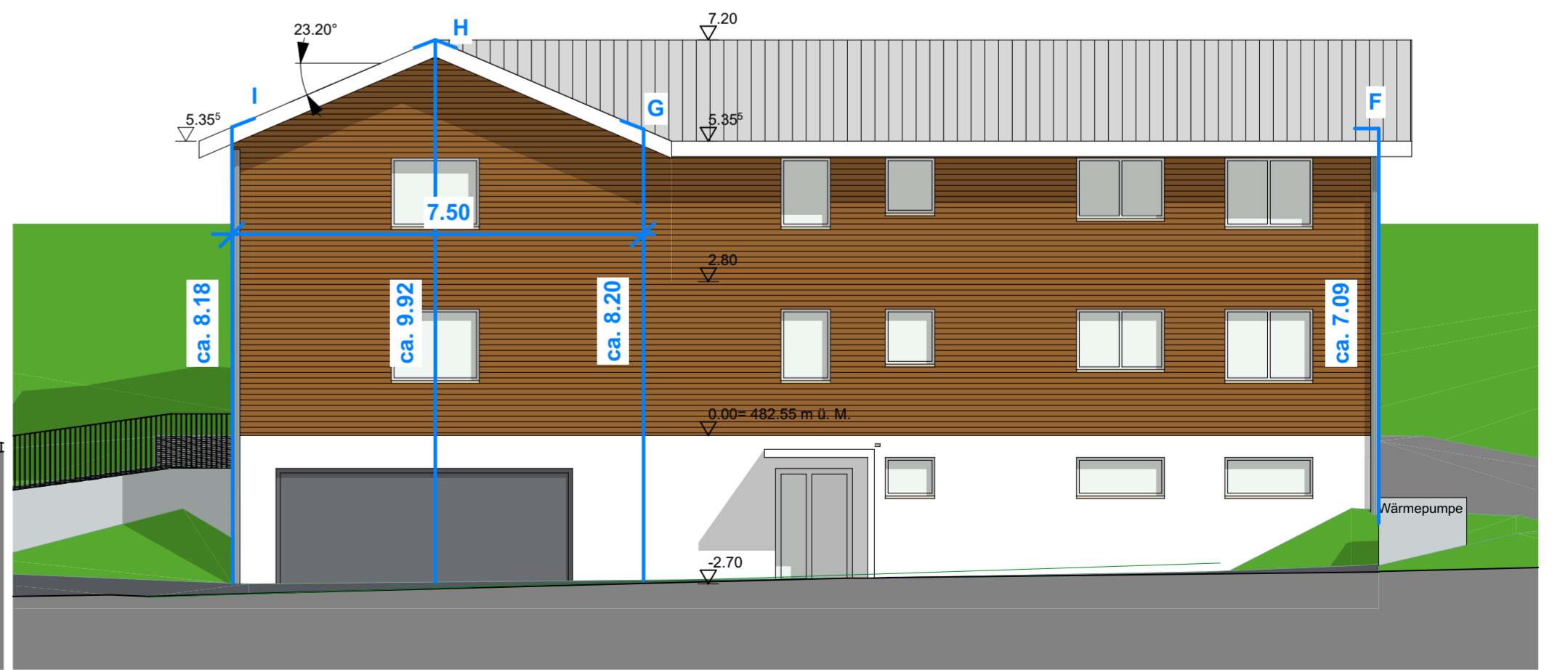

Ansicht Nord