

Ansicht Nord

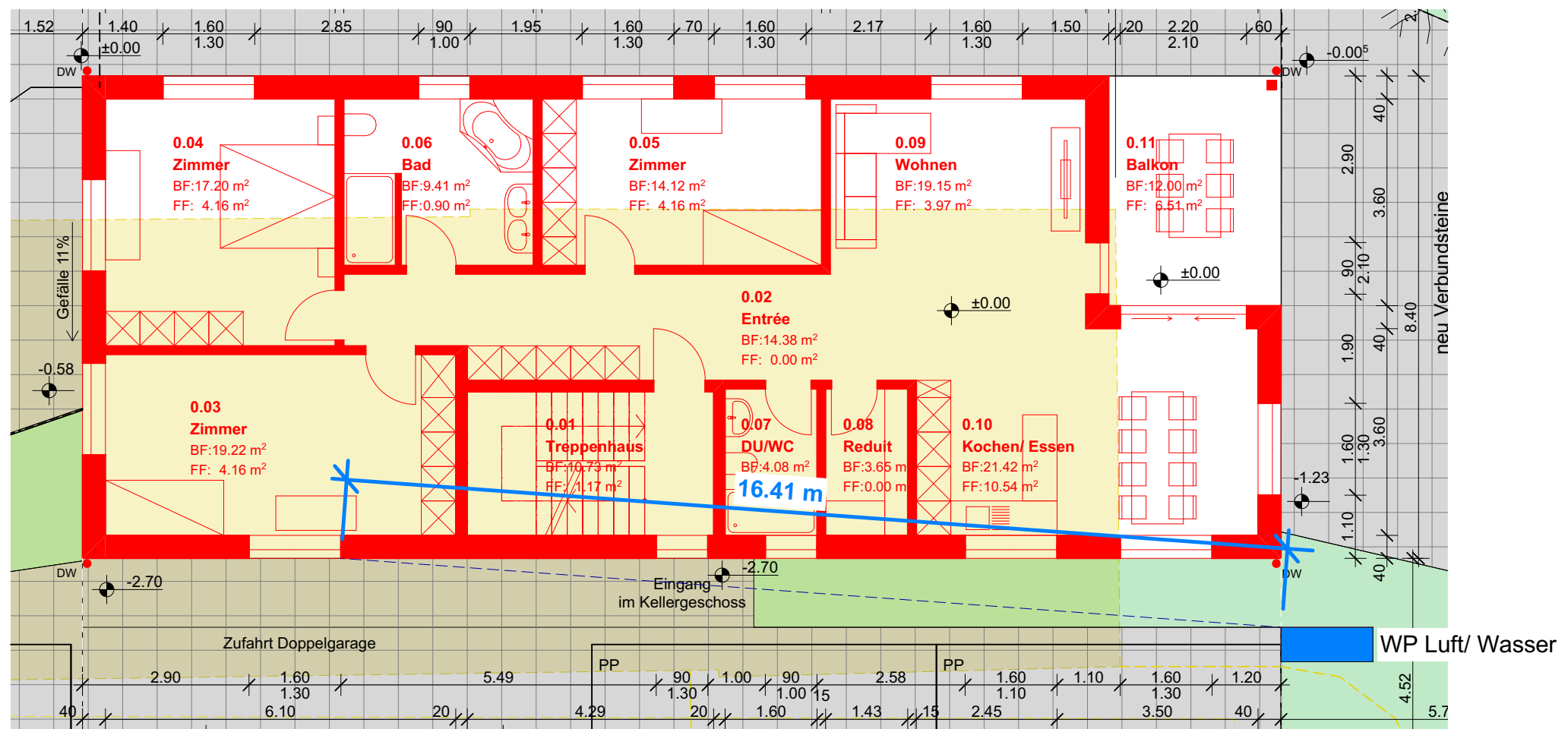

Erdgeschoss

Ort, Datum: Langnau, 25.06.2021

Ort, Datum: Langnau, 25.06.2021

Ort, Datum: Langnau, 25.06.2021

Bauherr:
Patrick Kreienbühl,
Eichbühlstr. 19, 6242 Altishofen

Grundeigentümer:
Josef und Judith Kreienbühl-Frank,
Gishalden 1, 6262 Langnau

Planverfasser:
Erich Joller, Joller Clever Bauen GmbH
Nähseydi 6, 6374 Buochs

BAUVORHABEN: Kreienbühl, Ersatzneubau Wohnhaus, Gishalden 1, 6262 Langnau		AUFTRAGGEBER: Patrick Kreienbühl Eichbühlstrasse 19, 6242 Altishofen		PLANVERFASSER: Joller Clever Bauen GmbH Nähseydi 6, 6374 Buochs			
PLANNUMMER: 2.8	PLANTITEL: Lärmschutznachweis WP	MASSSTAB: 1:100	PLANGRÖSSE: A3	PROJEKTNUMMER: 2020_39	GEZEICHNET: mr	DATUM: 25.06.2021	REVIDIERT:

