Gemeinde Reiden

Teilzonenplan Gewässerraum

Teilrevision Gewässerraumfeststellung

Masstab 1:5000

Verbindlicher Planinhalt

Öffentliche Auflage vom 21. Oktober bis 24. November 2022

Verbindlicher Planinhalt

	GG	Grünzone Gewässerraum
	FG	Freihaltezone Gewässerraum
		Baulinie Gewässer an Grossgewässer (gemäss § 11bsx KGSchV)

Orientierender Planinhalt

	GG	Grünzone Gewässerraum (in Kraft)
		Gewässerraum ohne Bewirtschaftungseinschränkung
		Gewässer (blau: eingedoltes Gewässer)
		Bauzone
		Strasse / Weg
		Wald

Die Massangaben haben orientierenden Charakter. Im Detail gilt der Verlauf der Zonengrenze im verbindlichen Plan.

KOST+PARTNER
Ingenieure und Berater

Kost + Partner AG
Industriestrasse 14, 4210 Sursee
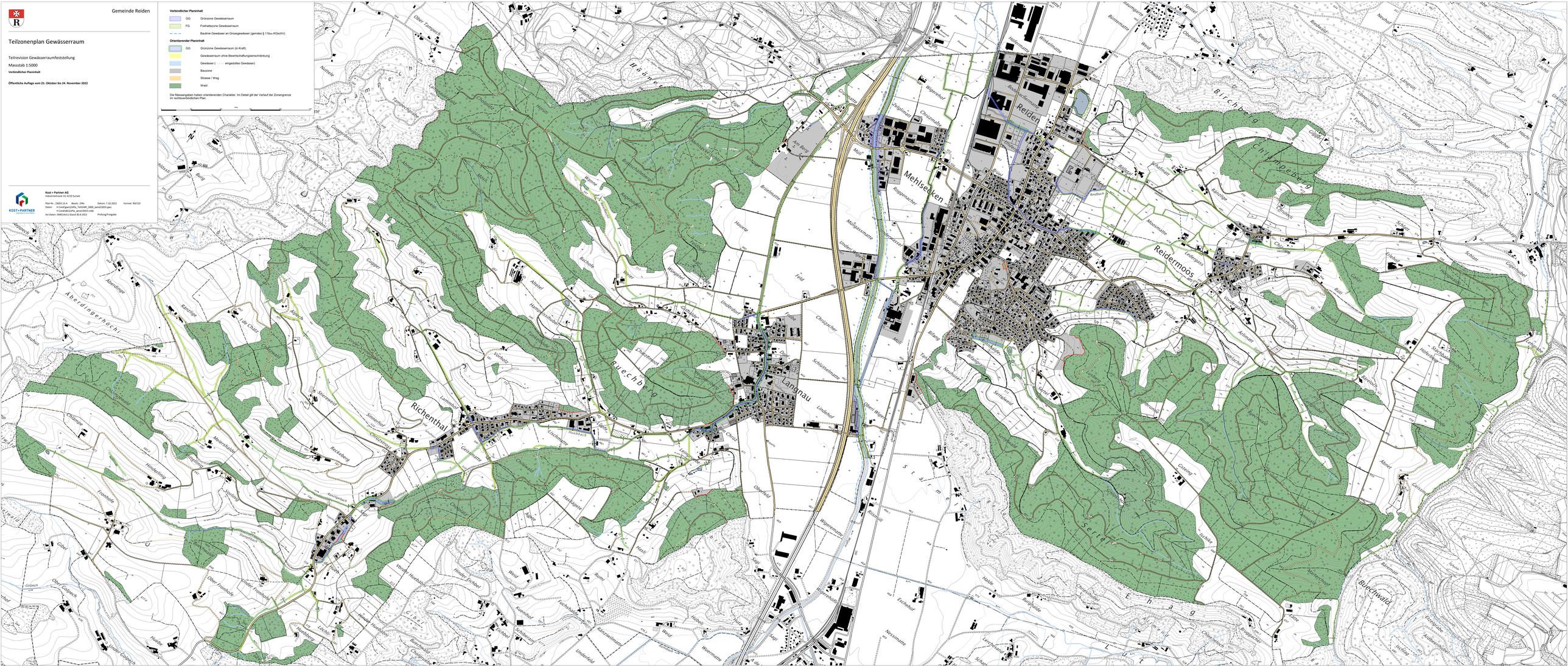
Plan-Nr.: 2300.10.4 Bearb.: ZiNo Datum: 7.10.2022 Format: 90/210
Daten: H:\vorlagen\ZiPlu_Test\GWR_5000_aend23051.gwi
H:\zeichnen\ZiPlu_aend23051.mdb
AV-Daten: DM01AVLU Stand 30.9.2022 Prüfung/Freigabe: