Gemeinde Reiden

Teilzonenplan Gewässerraum
Aussschnitt Siedlungsgebiet Teil West

Teilrevision Gewässerraumfeststellung

Massstab 1:2000

Verbindlicher Planinhalt

Öffentliche Auflage vom 25. Oktober bis 24. November 2022

Verbindlicher Planinhalt

	GG	Grünzone Gewässerraum
	FG	Freihaltezone Gewässerraum
		Baulinie Gewässer an Grossgewässer (gemäss § 11b VM KGschIV)

Orientierender Planinhalt

	GG	Grünzone Gewässerraum (in Kraft)
		Gewässerraum ohne Bewirtschaftungseinschränkung
		Gewässer (- - - - - - eingedoltes Gewässer)
		Bauzone
		Strasse / Weg
		Wald

Die Massangaben haben orientierenden Charakter. Im Detail gilt der Verlauf der Zonengrenze im rechtsverbindlichen Plan.

0 50 100 150 200 250 300 350 400 450 500

KOST+PARTNER
Ingenieure und Planer

Kost + Partner AG
Industriestrasse 19, 6210 Sursee

Plan-Nr.: 23055.15.3 Bearb.: ZiRe Datum: 7.10.2022 Format: 60/189
Daten: H:\ned\gev\23zPla_Teil02\PL_west\23055.gws
H:\ned\dtd\23zPla_west\23055.mdb
AV-Daten: DM01AVEU Stand 30.9.2022 Prüfung/Freigabe:

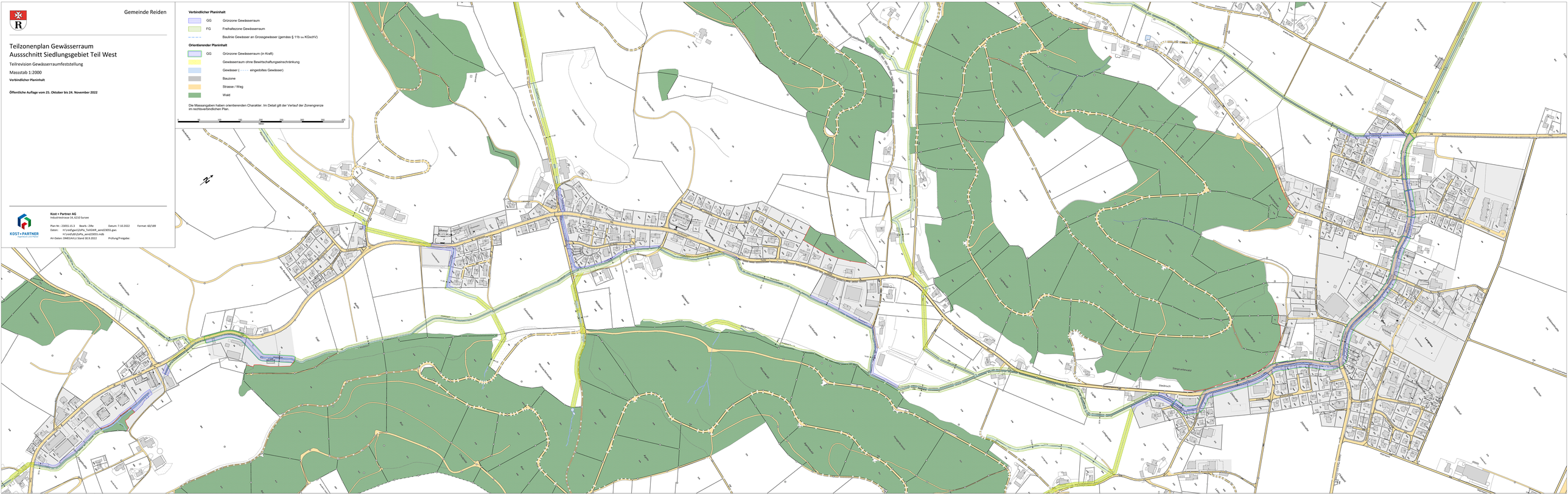
Siedlungsgebiet
Siedlungsrand
Siedlungsrand
Siedlungsrand