GEMEINDE REIDEN

Gemeinde Reiden

Teilzonenplan Gewässerraum
Aussschnitt Siedlungsgebiet Teil West

Teilrevision Gewässerraumfeststellung

Massstab 1:2000

Verbindlicher Planinhalt

1. Öffentliche Auflage vom 25. Oktober bis 24. November 2022
2. Öffentliche Auflage vom 31. Januar bis 1. März 2023 (Gebiet Richenthal Dorf / Müliweid)
Von der Gemeindeversammlung beschlossen am 24. Mai 2023

Der Gemeindepräsident

Josua Müller

Der Gemeindeschreiber

Stefan Weiss

Vom Regierungsrat mit Entscheid Nr. .... vom .....

KOST+PARTNER
Ingenieure und Planer

Kost + Partner AG
Industriestrasse 19, 6210 Sursee

Plan-Nr.: 23055.15.3 Bearb.: ZiRe Datum: 05.06.2023 Format: 60/189
Daten: H:\vesEgov\ZoPla_Teil0\Rl_west\23055.gws
H:\vesEdit\ZoPla_west\23055.mdb
AV-Daten: DM01AVLU Stand 30.9.2022 Prüfung/Freigabe:

Verbindlicher Planinhalt

	GG	Grünzone Gewässerraum
	FG	Freihaltezone Gewässerraum
		Baulinie Gewässer an Grossgewässer (gemäss § 11b VM KGschIV)

Orientierender Planinhalt

	GG	Grünzone Gewässerraum (in Kraft)
		Gewässerraum ohne Bewirtschaftungseinschränkung
		Gewässer (- - - - - - eingedoltes Gewässer)
		Bauzone
		Strasse / Weg
		Wald

Die Massangaben haben orientierenden Charakter. Im Detail gilt der Verlauf der Zonengrenze im rechtsverbindlichen Plan.

0 50 100 150 200 250 300 350 400 450 500

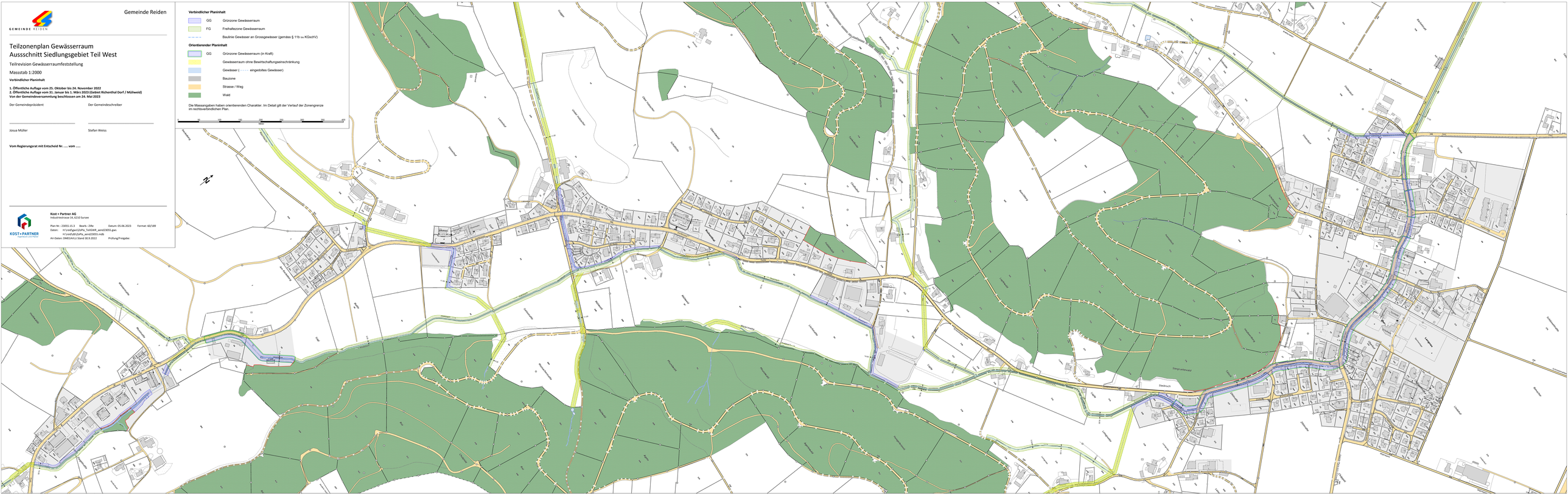
Müliweid
Müliweg
Müliweg
Müliweg