SPR 724

Gemeinde Reiden

Teilzonenplan Gewässerraum
Ausschnitt Siedlungsgebiet Teil West

Teilrevision Gewässerraumfestsetzung

Massstab 1:2000

Verbindliches Planinhalt

Öffentliche Auflage vom 25. Oktober bis 24. November 2022

Verbindlicher Planinhalt

GG	Grenzlinie Gewässerraum
FG	Freihaltezone Gewässerraum
	Ewig/ein Gewässer an Grossgewässer (gemäss § 1 Ib u. NGewV)

Orientierender Planinhalt

GG	Grenzlinie Gewässerraum (in Kraft)
	Gewässerraum ohne Bewirtschaftungsbeschränkung
	Gewässer (------ eingedeckte Gewässer)
	Neuzone
	Strasse / Weg
	Wald

Die Massangaben haben orientierenden Charakter, im Detail gilt der Verlauf der Zonengrenze im rechtsverbindlichen Plan.

0 5 10 15 20 25 30 35 40 m

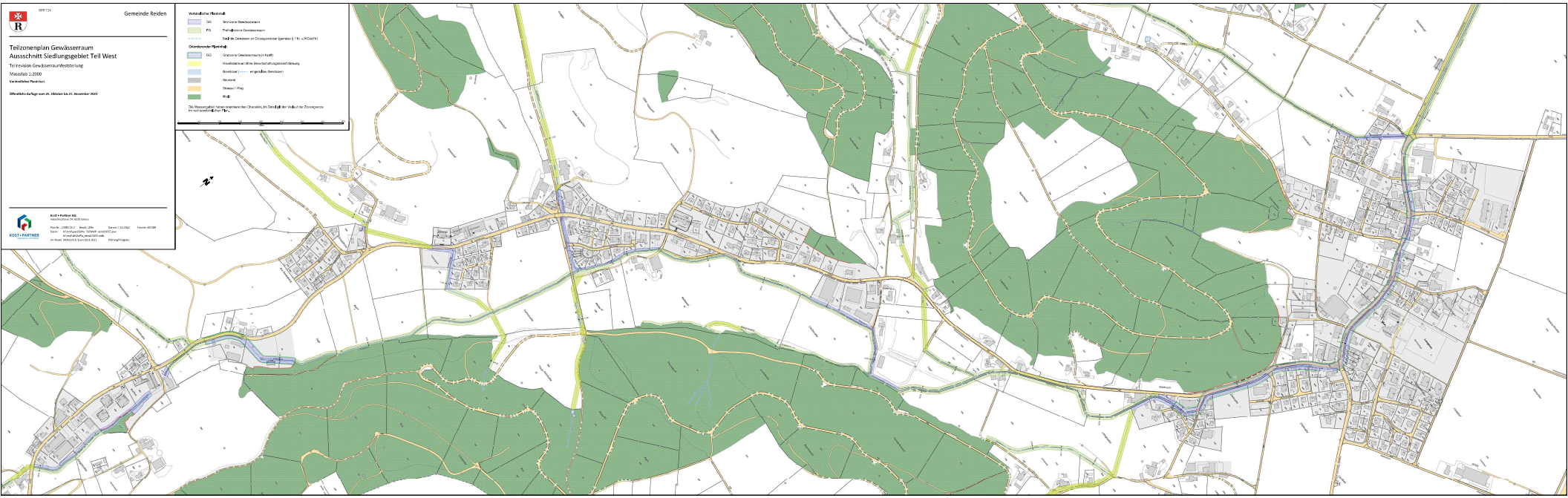

KOST+PARTNER

Kost + Partner AG
Nebenbeschluss 14 KOS Sachsel

Plan Nr.: 2000.13.1 Bearb.: Ziehe Datum: 7.10.2022 Format: ISO 9001
Datei: K:\cad\pro\Ziehe 7.10.2022 wmd\2000.pro
K:\cad\ab\Ziehe_wmd2000.mdb
Ver.Datum: 07/03/2022 Ausschnitt 2022 PRP/pro/Projekt