GEMEINDE REIDEN

GIS-Auswertung
Teil Reiden West

Gesamtrevision

Massstab 1:2000

Gesamthöhe

Grundlage: rechtsgültiger Zonenplan

rote Zahl in Gebäude
= maximale Gesamthöhe des Gebäudes
(gerundet)

Dieser Plan ist nicht rechtsgültig und wird es
auch nicht, er dient nur der GIS-Auswertung des
Bestandes

KOST+PARTNER
Ingenieure und Planer

Kost + Partner AG
Industriestrasse 14, 6210 Sursee
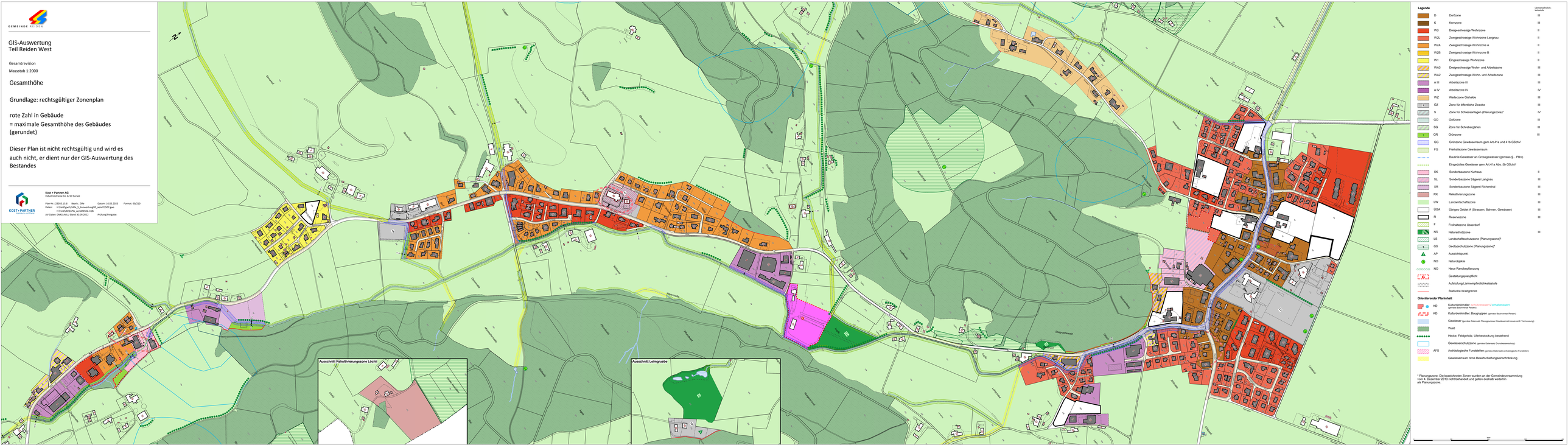
Plan-Nr.: Z000.10.6 Bearb.: ZiRe Datum: 16.05.2023 Format: 60/210
Daten: H:\vstGeo\ZiRe_S_Auswertung\P_aerial2022.gws
H:\vstGeo\ZiRe_aerial2022.mdb
AV-Daten: DM01/AV,LU Stand 30.09.2022 Prüfung/Freigabe: